Національний технічний університет України
«Київський політехнічний інститут імені Ігоря Сікорського»
Факультет менеджменту та маркетингу

КАФЕДРА ЕКОНОМІЧНОЇ КІБЕРНЕТИКИ

10.01.2023

ОБГОВОРЕННЯ ЗІ ЗДОБУВАЧАМИ ОПП «ЕКОНОМІЧНА АНАЛІТИКА» ПЕРШОГО (БАКАЛАВРСЬКОГО) РІВНЯ ВИЩОЇ ОСВІТИ

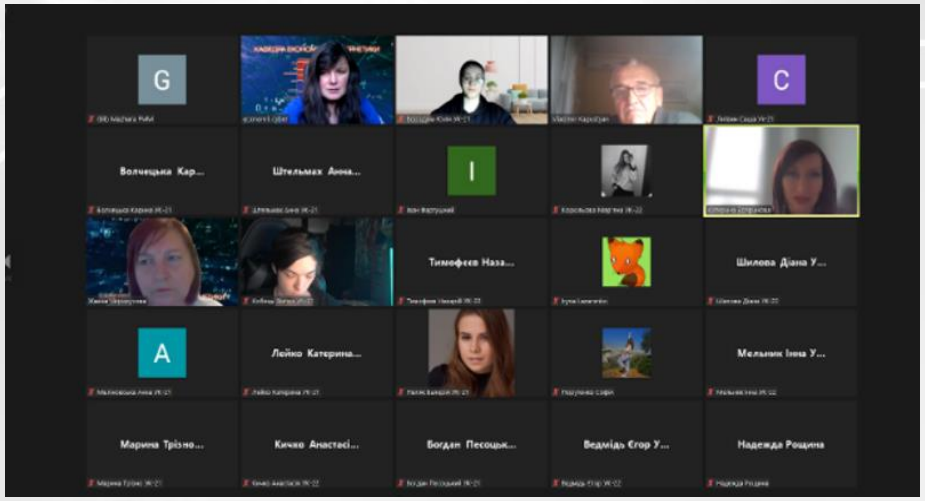

10.01.2023 р. відбулась зустріч зі здобувачів першого (бакалаврського) рівня вищої освіти, які вступили на спеціальність 051 Економіка щодо навчання та опрацювання ОПП «Економічна аналітика» першого (бакалаврського) рівня вищої освіти.

На зустрічі обговорювались:

перехід кафедри з освітньої-програми «Економічна кібернетика» на освітню програму «Економічна аналітика»;

- мету, результати навчання, зміст освітньо-професійної програми «Економічна аналітика» першого (бакалаврського) рівня вищої освіти
- результати анонімного опитування здобувачів кафедрою, надані їх пропозиції.
- обов'язкові та вибіркові дисципліни
- підвищення якості освіти з застосуванням студентоцентрованого підходу

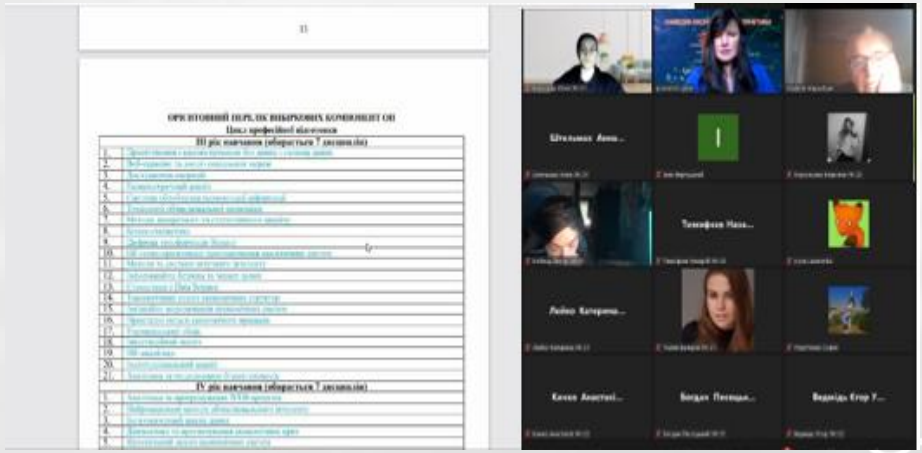
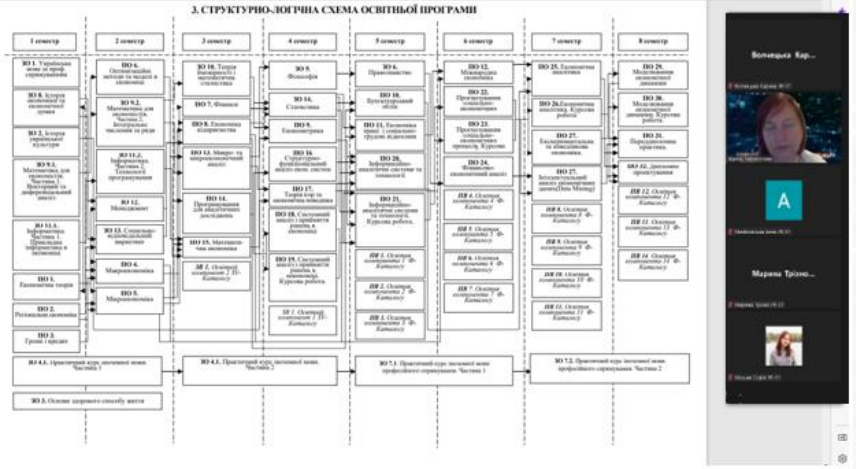
Щиро вдячні усім здобувачам, хто долучився до обговорення! Ваші пропозиції обов'язково будуть враховані в освітньо-професійній програмі, що виможете переглянути у представленому заключному проекті та під час формуванні каталогу вибіркових дисциплін!